SERVEI DE CORRECCIÓ
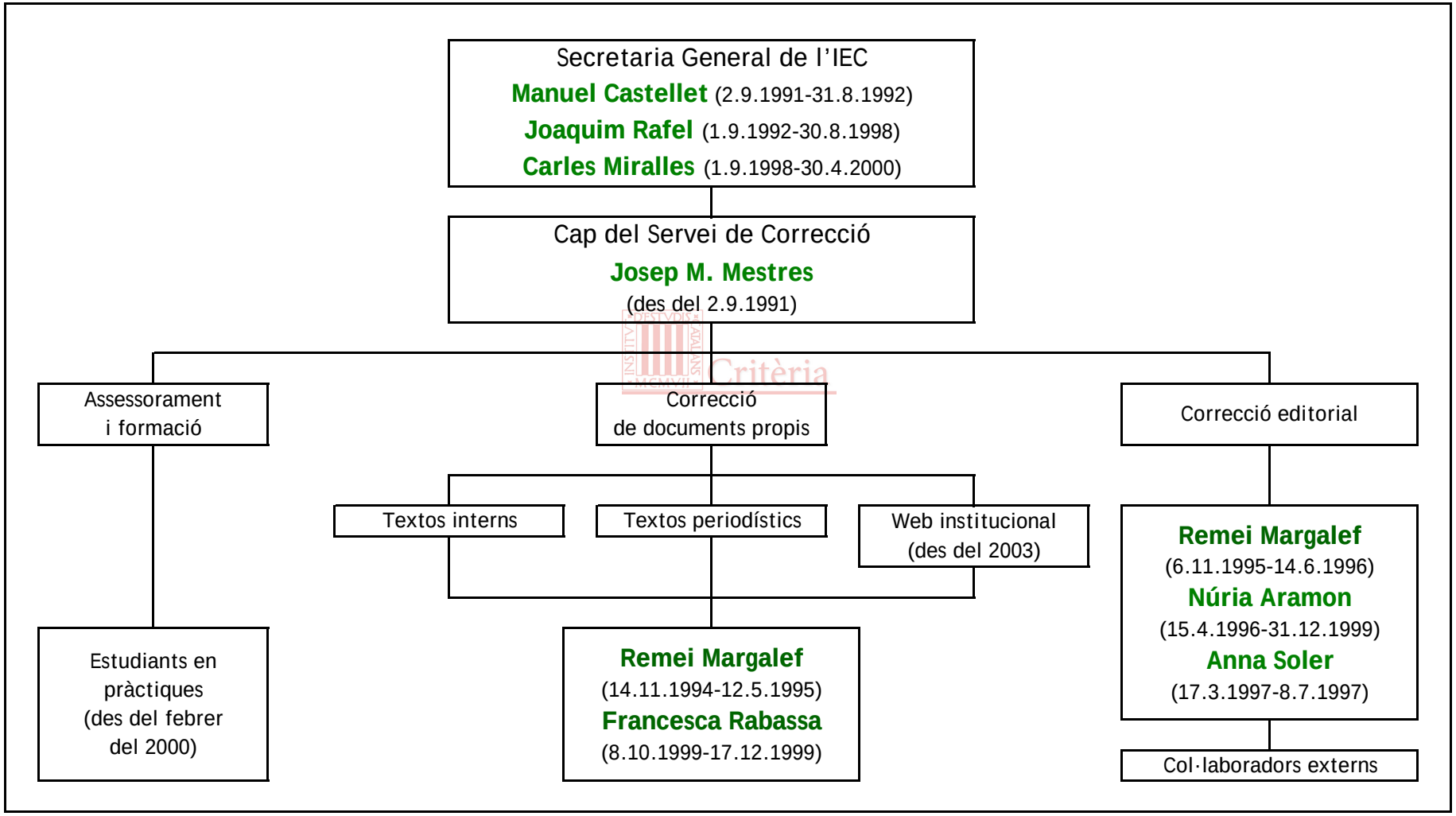
(període del 2 de setembre de 1991 al 30 d'abril del 2000)